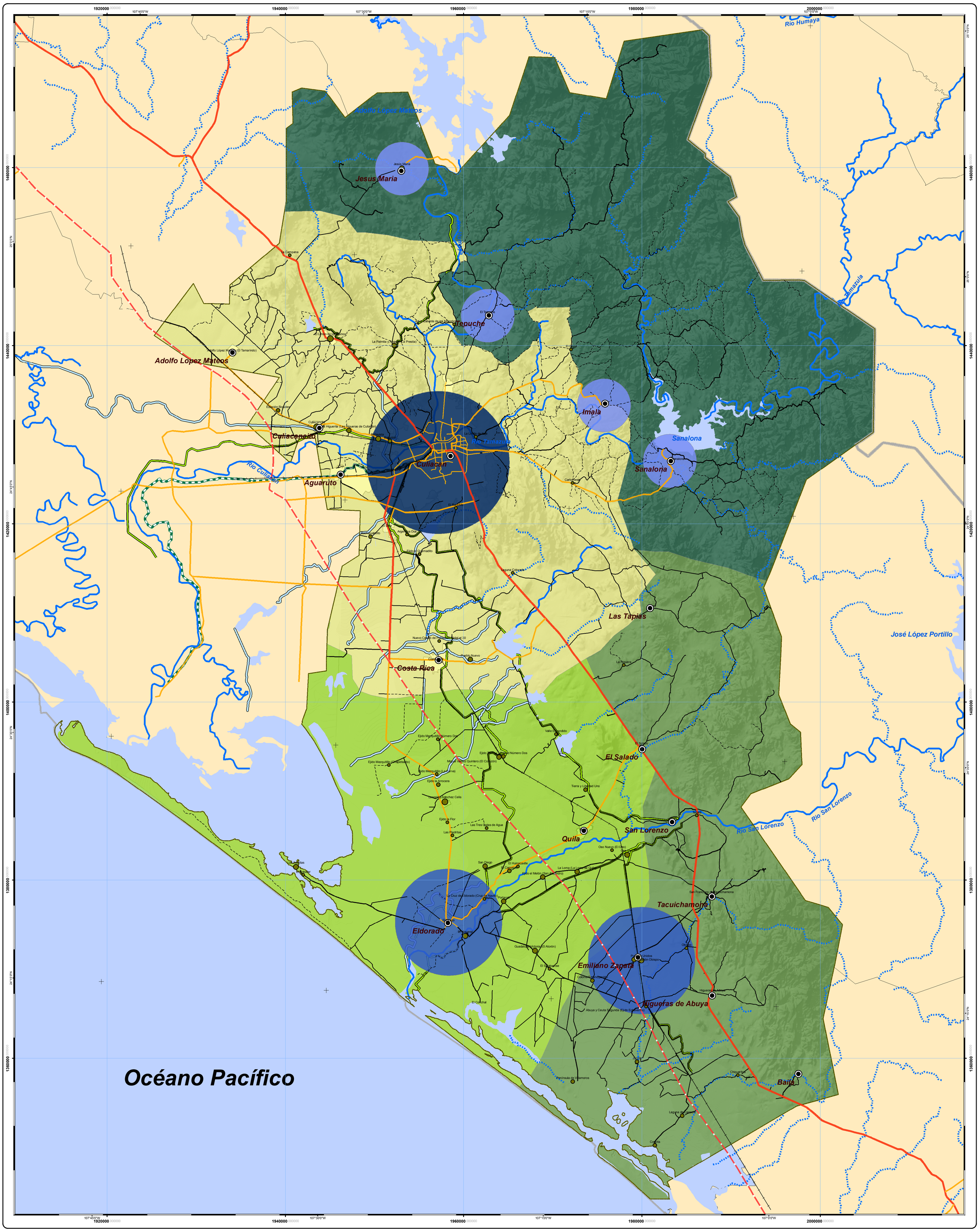

Vivir Mejor

SEDESOL
SECRETARÍA DE DESARROLLO SOCIAL

SEDATU
SECRETARÍA DE DESARROLLO AGRARIO, TERRITORIAL Y URBANO

SINALOA
ES TAREA DE TODOS

H. Ayuntamiento de Culiacán

Programa Municipal de Desarrollo Urbano de Culiacán.

MT03 Sistema de Asentamientos. Salud

Firmas

Leyenda Temática

Nivel servicio	Region de servicio
Nivel I	Región I
Nivel II	Región II
Nivel III	Región III
	Región IV

Simbología

Localidad
- 500 - 800 habs.
- 801 - 1200 habs.
- 1201 - 1800 habs.
- 1801 - 3000 habs.
- 3001 - 5000 habs.

Sindicaturas
- Culiacán

Río
- Perene
- Intermitente

Canal
- Canal lateral
- Canal Principal
- Dren Principal

Cuerpo de agua
- Cuerpo de agua

Vía férrea
- Vía férrea

Carretera
- Federal
- Estatal
- Concesionada
- Vialidad urbana
- Carretera
- Camino
- Vereda

Límite
- Límite Culiacán.
- Límite Estatal INEGI
- Límite Municipio INEGI
- Área urbana

Modelo digital de elevación

Altitud (msnm)
- 0 - 12
- 12.01 - 42
- 42.01 - 102
- 102.01 - 220
- 220.01 - 457
- 457.01 - 929
- 929.01 - 1,870

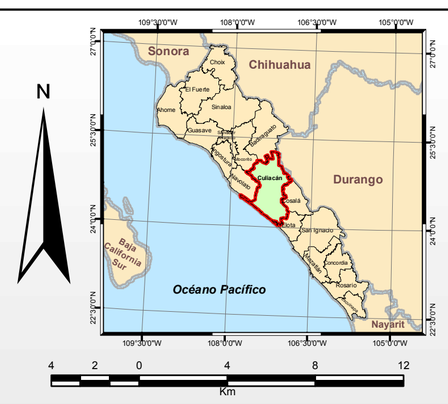

Parámetros y Estándares Cartográficos

Proyección.....Cónica Conforme de Lambert
Datúm Horizontal..... ITRF92
Esferoide..... GRS80
Fuente..... INEGI, 2012, 2000, CONABIO

Elaboró: Facultad de Arquitectura UNAM
Fecha: Agosto de 2014 Versión: 1.0

Responsable: Dr. Ignacio Kunz Bolaños