

PROGRAMA DE DESARROLLO URBANO DEL CENTRO DE POBLACION DE CULIACÁN



Nombre del Plano

ESTRUCTURA VIAL

Número de Plano

OT05

Legenda temática

- Estructura Vial**
- ACCESOS CARRETEROS
 - CORREDOR TRONCAL SIT
 - PUENTE PROPUESTO
 - PAR VIAL EXISTENTE
 - Vialidad Estructural Eje-Troncal Par Vial
 - Vialidad Primaria Estructural Par Vial Existente
 - VIALIDAD ALTERNA EXISTENTE
 - VIALIDAD PRIMARIA EXISTENTE
 - VIALIDAD SECUNDARIA EXISTENTE
 - CIRCUITO 1
 - CIRCUITO 2
 - EJES TRONCALES
- Restricciones por Estructura Vial Propuesta**
- PAR VIAL PROPUESTO
 - VIALIDAD ALTERNA PROPUESTA
 - VIALIDAD ALTERNA PROPUESTA
 - VIALIDAD PEATONAL PROPUESTA
 - VIALIDAD SECUNDARIA PROPUESTA
 - CIRCUITO 2 (Tramo Propuesto)
 - VIALIDAD PRIMARIA PROPUESTA
 - LIBRAMIENTO
 - EJES TRONCALES (Tramo Propuesto)

Simbología

- Límites**
- Área urbana
 - Área de Actuación
- Cuerpo de Agua**
- Río
 - Via Férrea

Localización

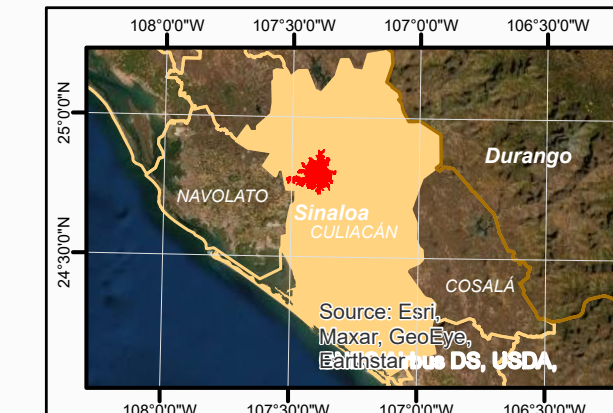

Norte:

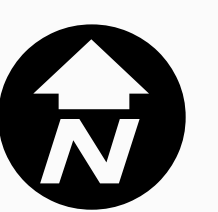

Escala:



Proyección:.....UTM Zona 13N
 Datúm:.....WGS 1984
 Esferoide:WGS 1984
 Fuente:IMPLAN, Municipio de Culiacán

Elaboró: Instituto Municipal de Planeación Urbana de Culiacán
 Fecha: Octubre de 2021

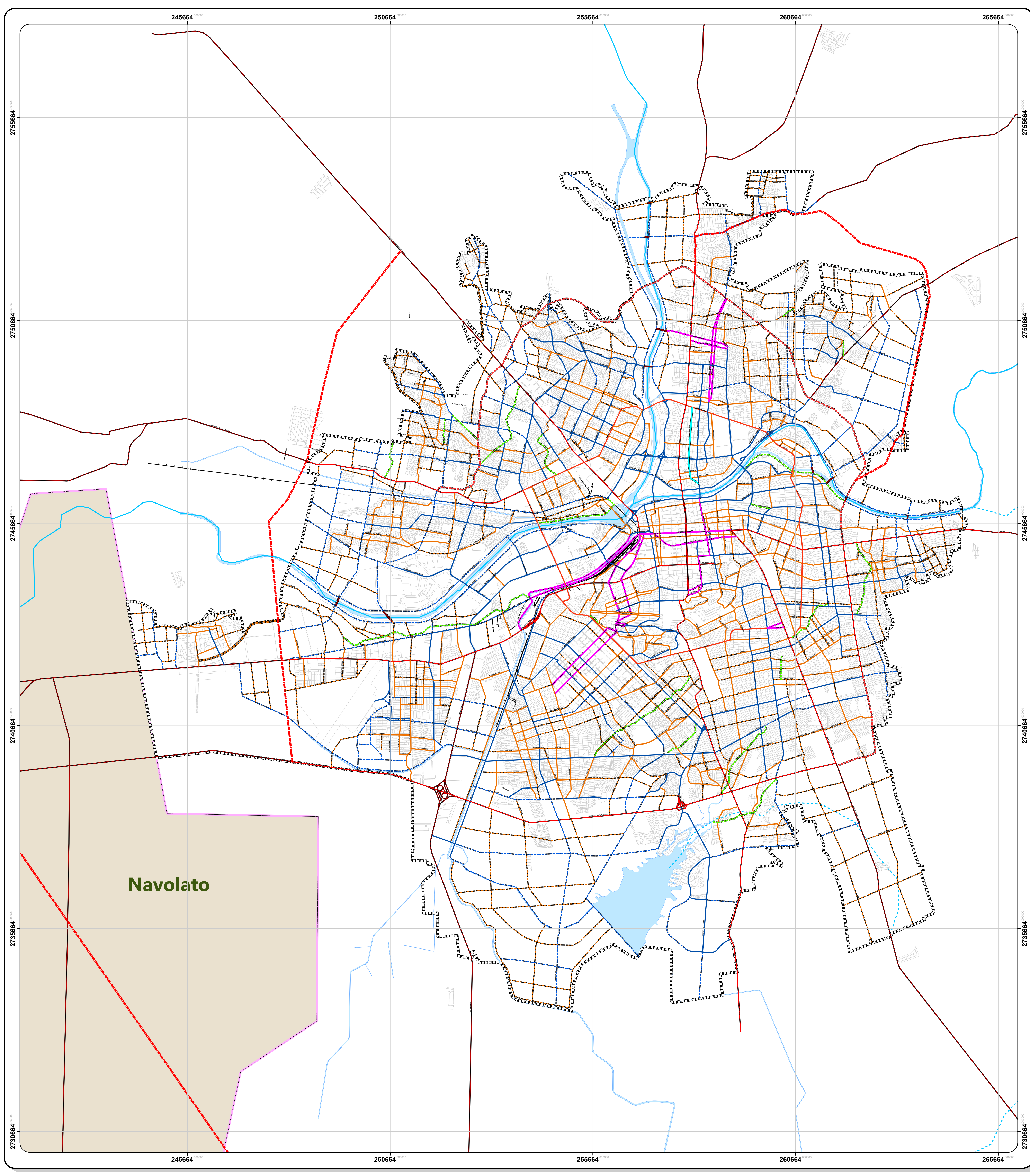

Navolato