

PROGRAMA DE DESARROLLO URBANO DEL CENTRO DE POBLACION DE CULIACÁN



Nombre del Plano
DISTRIBUCIÓN DE ADULTOS MAYORES

Número de Plano
MFT 34

Legenda temática

Número de Adultos

De 60 años y más

- 0 - 4
- 5 - 12
- 13 - 21
- 22 - 36
- 37 - 85

Población por manzana

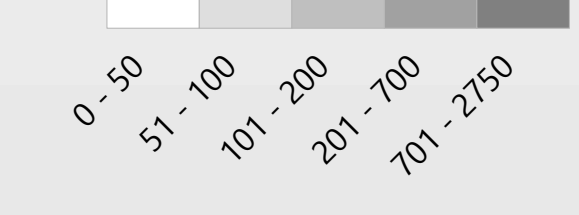

Simbología

Estructura Vial

- ACCESOS CARRETEROS
- Validad Estructural Eje Troncal Per Vial
- VALIDAD PRIMARIA Estructural Per Vial Existente
- VALIDAD PRIMARIA EXISTENTE
- VALIDAD SECUNDARIA EXISTENTE
- CIRCUITO EXTERIOR
- CIRCUITO INTERIOR
- EJES TRONCALES

Via Férrea

- Via Férrea

Límites

- Área urbana
- Área de Actuación

Cuerpo de Agua

- Río

Localización

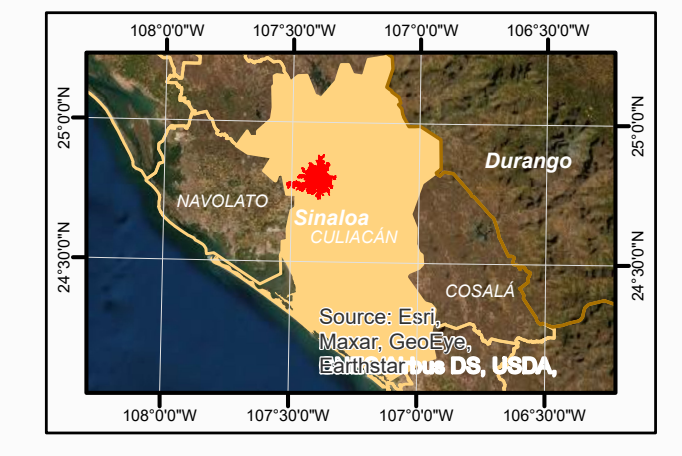

Norte:

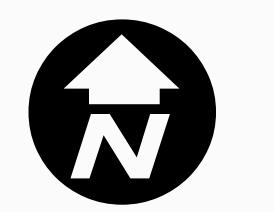

Escala:



Proyección:.....UTM Zona 13N
 Datúm:.....WGS 1984
 Esferoide:WGS 1984
 Fuente:INEGI, IMPLAN, Municipio de Culiacán

Elaboró: Instituto Municipal de Planeación Urbana de Culiacán
 Fecha: Octubre de 2021