

PROGRAMA DE DESARROLLO URBANO DEL CENTRO DE POBLACION DE CULIACÁN



Nombre del Plano
DISTRIBUCIÓN DE EQUIPAMIENTO DE ASISTENCIA SOCIAL

Número de Plano
MFT 23

Legenda temática

- DIF
- Comedores SEDESOL
- Comedores de Desarrollo Comunitario
- Centro de Asistencia Infantil Comunitario

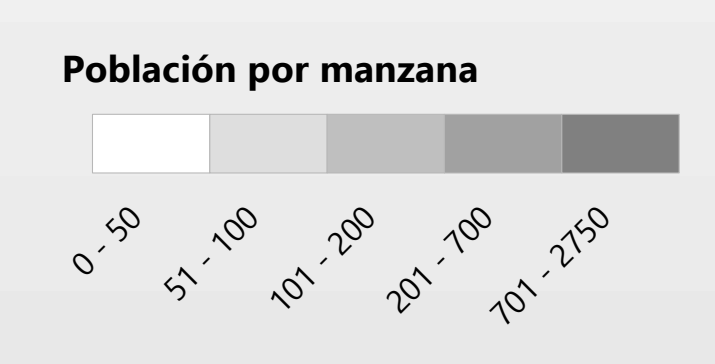

Simbología

- Estructura Vial**
- ACCESOS CARRETEROS
 - Vialidad Estructural Eje Troncal Par Vial
 - Vialidad Estructural Eje Troncal Impar Vial
 - VIALIDAD PRIMARIA EXISTENTE
 - VIALIDAD SECUNDARIA EXISTENTE
 - CIRCUITO EXTERIOR
 - CIRCUITO INTERIOR
 - EJES TRONCALES

Vía Férrea

- Vía Férrea

Límites

- Área urbana
- Área de Actuación

Cuerpo de Agua

- Rio

Localización

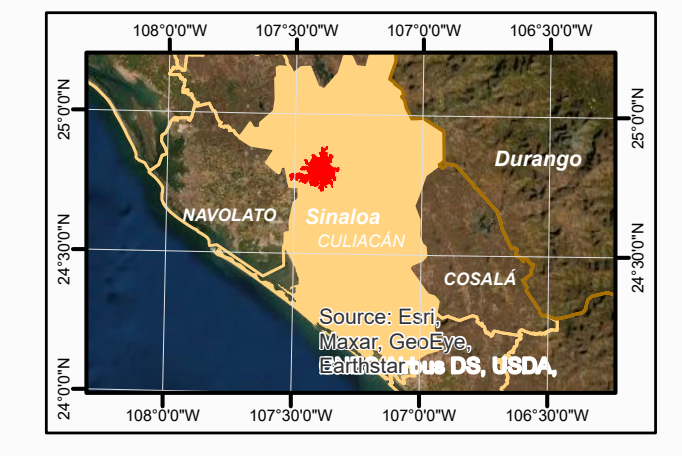

Norte:

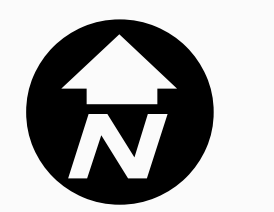

Escala:

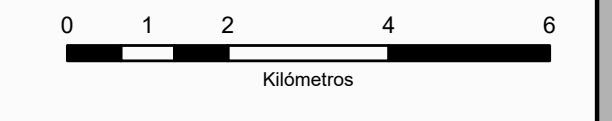

Proyección:.....UTM Zona 13N
Datúm:.....WGS 1984
Esferoide:.....WGS 1984
Fuente:.....DENU, IMPLAN, Municipio de Culiacán

Elaboró: Instituto Municipal de Planeación Urbana de Culiacán
Fecha: Octubre de 2021