

PROGRAMA DE DESARROLLO URBANO DEL CENTRO DE POBLACION DE CULIACÁN



Nombre del Plano
COBERTURA DE PLANTELES DE EDUCACIÓN PRIMARIA

Número de Plano
MFT 20

Legenda temática

Radio de Influencia Primaria 500m

Simbología

Estructura Vial

- ACCESOS CARRETEROS
- Validad Estructural Eje Troncal Par Vial
- Validad Primaria Estructural Par Vial Existente
- VALIDAD PRIMARIA EXISTENTE
- VALIDAD SECUNDARIA EXISTENTE
- CIRCUITO EXTERIOR
- CIRCUITO INTERIOR
- EJES TRONCALES

Rio

Área de Actuación

Vía Férrea

Área urbana

Localización

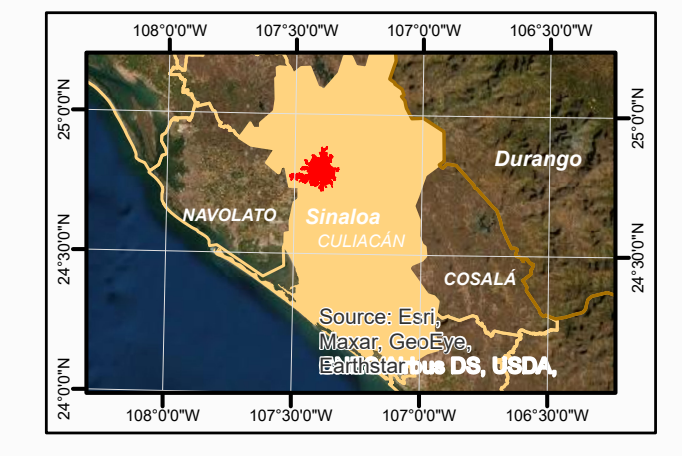

Norte:

Escala:
 0 1 2 4 6
 Kilómetros

Proyección:.....UTM Zona 13N
 Datúm:.....WGS 1984
 Esferoide:WGS 1984
 Fuente:DENU, IMPLAN, Municipio de Culiacán

Elaboró: Instituto Municipal de Planeación Urbana de Culiacán
 Fecha: Octubre de 2021