

PROGRAMA DE DESARROLLO URBANO DEL CENTRO DE POBLACION DE CULIACÁN



Nombre del Plano

ESTRUCTURA VIAL

Número de Plano

OT05

Legenda temática

Estructura Vial

- ACCESOS CARRETEROS
- CORREDOR TRONCAL SIT
- PUNTE PROPUESTO
- PAR VIAL EXISTENTE
- Validad Estructural Eje-Troncal Par Vial
- Validad Primaria Estructural Par Vial Existente
- VIALIDAD ALTERNIA EXISTENTE
- VIALIDAD PRIMARIA EXISTENTE
- VIALIDAD SECUNDARIA EXISTENTE
- CIRCUITO 1
- CIRCUITO 2
- EJES TRONCALES

Restricciones por Estructura Vial Propuesta

- PAR VIAL PROPUESTO
- VIALIDAD ALTERNIA PROPUESTA
- VIALIDAD ALTERNIA PROPUESTA
- VIALIDAD PEATONAL PROPUESTA
- VIALIDAD SECUNDARIA PROPUESTA
- CIRCUITO 2 (Tramo Propuesto)
- VIALIDAD PRIMARIA PROPUESTA
- LIBRAMIENTO
- EJES TRONCALES (Tramo Propuesto)

Simbología

Límites

- Área urbana
- Área de Actuación

Cuerpo de Agua

- Río
- Vía Férrea

Localización

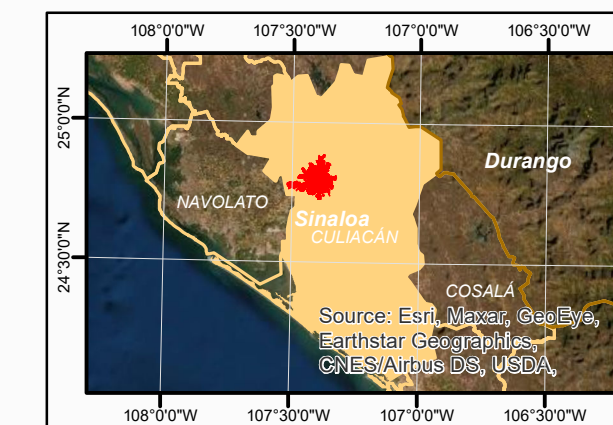

Norte:

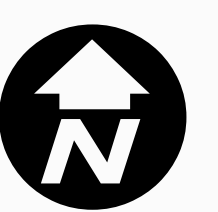

Escala:



Proyección:.....UTM Zona 13N
 Datúm:.....WGS 1984
 Esferoide:WGS 1984
 Fuente:IMPLAN, Municipio de Culiacán

Elaboró: Instituto Municipal de Planeación Urbana de Culiacán
 Fecha: Octubre de 2021

