

PROGRAMA DE DESARROLLO URBANO DE CULIACÁN

Nombre del Plano

ÁREAS DE ACTUACIÓN

Número de Plano

OT02





Legenda temática

Áreas de Actuación

-  Área de Crecimiento
-  Área de Consolidación
-  Área de Conservación Patrimonial
-  Área de Mejoramiento

Simbología

Estructura Vial

-  Carretera Estatal
-  Libramiento
-  Accesos Carreteros
-  Circuito Interior
-  Circuito Exterior
-  Circuito Exterior (Tramo Propuesto)

Cuerpo de Agua

-  Río
-  Colonias
-  Manzanas

Via Férrea

-  Via férrea

Localización

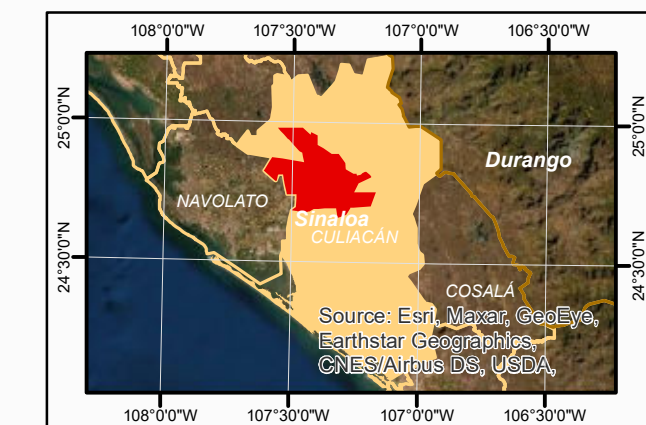

Norte:

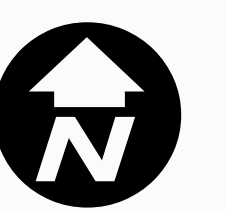

Escala:



Proyección:.....UTM Zona 13N
 Datúm:.....WGS 1984
 Esferoide:.....WGS 1984
 Fuente:.....IMPLAN, Municipio de Culiacán

Elaboró: Instituto Municipal de Planeación Urbana de Culiacán
 Fecha: Diciembre del 2020

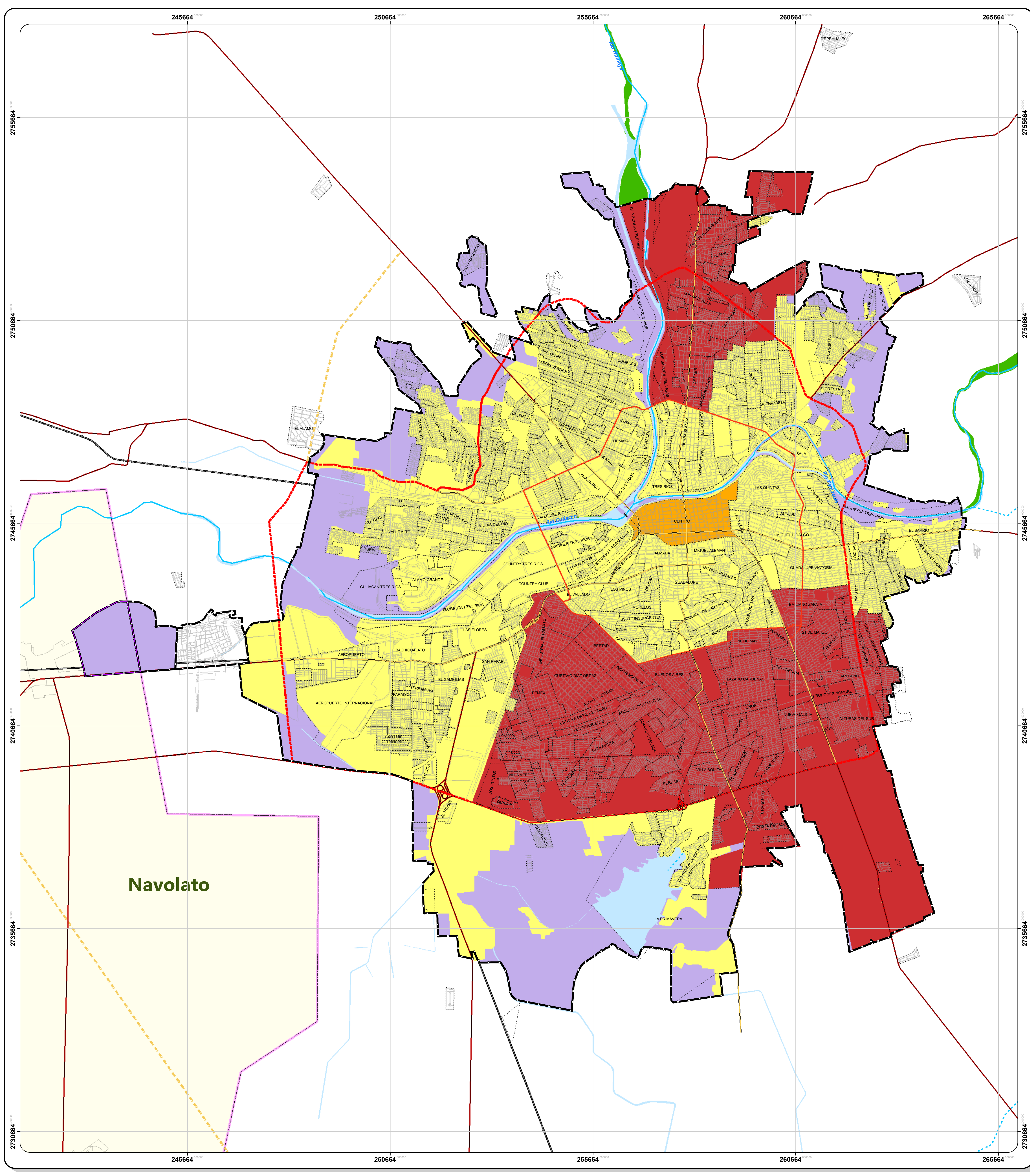

Navolato