



H. AYUNTAMIENTO DE CULIACÁN

ACTA DE ENTREGA Y RECEPCIÓN INTERMEDIA

INSTITUTO MUNICIPAL DE PLANEACIÓN URBANA DE CULIACÁN
COORDINACIÓN DE OBSERVATORIO DE SUSTENTABILIDAD

En la Ciudad Heroica de Culiacán Rosales, Sinaloa, siendo las nueve horas del día diez del mes de agosto de dos mil dieciocho, el Órgano Interno de Control del Instituto Municipal de Planeación Urbana de Culiacán, Sinaloa, representada por la Licenciada AZUCENA PÉREZ OJEDA, quien se identifica plenamente con credencial para votar, documento oficial expedido por el Instituto Federal Electoral, con número de folio [redacted], respectivamente, con sustento en la Ley de Responsabilidades Administrativas del Estado de Sinaloa, artículo 49 fracción VII y la Ley de Entrega y Recepción de los Asuntos y Recursos Públicos del Estado de Sinaloa, en sus artículos 1, 2, 3 inciso b, 5 incisos d y e, 6, 7, 12, 18, 23, 25, 32, 33, 35 y demás relativos del Reglamento que Establece las Bases para la Entrega y Recepción de las Dependencias y Organismos de la Administración Pública Municipal en sus artículos 1, 2, 3 fracción V, 4,5,6,7,8,10, 25, 26, 27, 31 32,33, 34,35 y demás relativos, me constituí en las instalaciones que ocupan las oficinas del Instituto Municipal de Planeación Urbana de Culiacán "IMPLAN", ubicadas en Mariano Escobedo Oriente, número 20, colonia Centro, de esta Ciudad, Código Postal 80000, a efecto de llevar a cabo LA ENTREGA Y RECEPCIÓN DE LOS ASUNTOS Y RECURSOS PÚBLICOS que tiene y fueron asignados para el desempeño de sus funciones, al titular de la **COORDINACIÓN DE OBSERVATORIO DE SUSTENTABILIDAD DEL INSTITUTO MUNICIPAL DE PLANEACIÓN URBANA DE CULIACÁN**, procediendo a consignar los siguientes:

HECHOS

En la hora y fecha mencionadas, el servidor público actuante, me presento en las oficinas citadas en el primer párrafo de la presente actuación, ante la presencia de la ciudadana Licenciada INGRID CITLALLI ESQUIVEL MEDINA, servidor público titular saliente, quien deja el cargo de COORDINACIÓN DE OBSERVATORIO DE SUSTENTABILIDAD DEL INSTITUTO MUNICIPAL DE PLANEACIÓN URBANA DE CULIACÁN, y la ciudadana Licenciada OMA YDA ABIGAIL SANCHEZ GASTELUM, servidor público titular entrante, EXPERTA DEL CENTRO DE INFORMACIÓN GEOGRAFICA DEL INSTITUTO MUNICIPAL DE PLANEACIÓN URBANA DE CULIACÁN, SINALOA, quienes se identifican plenamente con credencial para votar, documento oficial expedido por el Instituto Federal Electoral, con número de folio [redacted] y [redacted] respectivamente, en donde aparece al margen derecho de cada credencial, una fotografía que coincide con todos y cada uno de sus rasgos fisonómicos, a quienes se les regresa para su debido resguardo; haciéndose acompañar cada uno con un testigo, se nombra como testigo a la Ciudadana RAFAELA BERENICE AYÓN ARMENTA, por parte del servidor público titular saliente, y la ciudadana SIMEI JEZABEL CEBREROS RAYGOZA por parte del servidor público titular entrante, quienes se identifican con credencial para votar, documento oficial expedido por el Instituto Federal Electoral, con número de folio [redacted] y [redacted] respectivamente, en las cuales aparece una fotografía que corresponde a su titular respectivo, ambos manifiestan ser servidores públicos municipales adscritos al INSTITUTO MUNICIPAL DE PLANEACIÓN URBANA DE CULIACÁN,

Queda asentado que la verificación y validación física, conforme a la información contenida en los formatos de los anexos "B" de la presente acta, se llevará a cabo por el servidor público titular entrante, en un término no mayor de treinta días hábiles, contados a partir de la firma de la presente acta.

Acto continuo, el titular saliente hace entrega formal del informe detallado de los asuntos que tenía asignados para el ejercicio de sus atribuciones a quien lo sustituye legalmente en sus funciones, mismo que se describe a continuación en cada uno de los formatos anexos, así como se señala aquellos que no aplican al caso en concreto.

Dichos formatos reflejan el estado de la situación legal hasta el día 10 de agosto del 2018.

[Handwritten signatures and notes on the right margin]

Simeí Cebros



H. AYUNTAMIENTO DE CULIACÁN

ACTA DE ENTREGA Y RECEPCIÓN INTERMEDIA

INSTITUTO MUNICIPAL DE PLANEACIÓN URBANA DE CULIACÁN
COORDINACIÓN DE OBSERVATORIO DE SUSTENTABILIDAD

INDICE DE FORMATOS ANEXO B

APLICA O NO APLICA

A – ORGANIZACIÓN

A-1 ORGANIGRAMA POR DEPENDENCIA O ENTIDAD

APLICA

A-2 ORDEN JURÍDICO DE ACTUACIÓN

APLICA

B – RECURSOS HUMANOS

B-1 PLANTILLA DE SERVIDORES PÚBLICOS DE CONFIANZA

NO APLICA

B-2 PLANTILLA DE SERVIDORES PÚBLICOS DE BASE

NO APLICA

B-3 PLANTILLA DE SERVIDORES PÚBLICOS DE HONORARIOS

NO APLICA

B-4 PERSONAL INACTIVO CON LICENCIA O COMISIÓN,
JUBILADO O PENSIONADO

NO APLICA

B-5 PLANTILLA DE SERVIDORES PÚBLICOS COMISIONADOS

NO APLICA

B-6 PLANTILLA DE SERVIDORES PÚBLICOS EVENTUALES

NO APLICA

C – RECURSOS MATERIALES

C-1 INVENTARIO DE BIENES DE ALMACÉN

NO APLICA

C-2 INVENTARIO DE MOBILIARIO Y EQUIPO DE OFICINA

APLICA

C-3 INVENTARIO DE EQUIPO DE TRANSPORTE

NO APLICA

C-4 INVENTARIO DE EQUIPO DE TRANSPORTE EN COMODATO

NO APLICA

C-5 INVENTARIO DE MAQUINARIA Y EQUIPO PESADO

NO APLICA

C-6 INVENTARIO DE MAQUINARIA Y EQUIPO PESADO EN
COMODATO

NO APLICA

C-7 INVENTARIO DE EQUIPO DE SEGURIDAD Y ARMAMENTO

NO APLICA

C-8 INVENTARIO DE EQUIPO DE SEGURIDAD Y ARMAMENTO EN
COMODATO

NO APLICA

C-9 INVENTARIO DE EQUIPO DE COMUNICACIÓN

NO APLICA

C-10 INVENTARIO DE EQUIPO DE COMUNICACIÓN EN
COMODATO

NO APLICA

C-11 INVENTARIO DE HERRAMIENTA Y EQUIPO

NO APLICA

C-12 INVENTARIO DE BIENES INMUEBLES, TERRENOS Y
EDIFICIOS

NO APLICA

C-13 INVENTARIO DE BIENES INMUEBLES, TERRENOS Y
EDIFICIOS EN COMODATO

NO APLICA

C-14 RELACIÓN DE EQUIPO DE CÓMPUTO

APLICA

C-15 RELACIÓN DE SISTEMAS COMPUTACIONALES

NO APLICA

C-16 RELACIÓN DE SEMOVIENTES

NO APLICA

C-17 VEHÍCULOS EN ARRENDAMIENTO FINANCIERO

NO APLICA

D – RECURSOS FINANCIEROS (ACTIVO)

D-1 PRESUPUESTO GLOBAL DEL EJERCICIO

NO APLICA

Handwritten signatures and notes on the right margin.



H. AYUNTAMIENTO DE CULIACÁN

ACTA DE ENTREGA Y RECEPCIÓN INTERMEDIA

INSTITUTO MUNICIPAL DE PLANEACIÓN URBANA DE CULIACÁN
COORDINACIÓN DE OBSERVATORIO DE SUSTENTABILIDAD

D-2 SITUACIÓN DE FONDOS REVOLVENTES	NO APLICA
D-3 RELACIÓN DE GASTOS PENDIENTES DE COMPROBAR	NO APLICA
D-4 RELACIÓN DE CUENTAS BANCARIAS, INVERSIONES, DEPÓSITOS, TÍTULOS O CUALQUIER OTRO CONTRATO CON INSTITUCIONES DE CRÉDITO, CASA DE BOLSAS U OTRA INSTITUCIÓN SIMILAR	NO APLICA
D-4.1 DETALLE DE LA SITUACIÓN DE BANCOS	NO APLICA
D-4.2 RELACIÓN DE CHEQUES EXPEDIDOS SIN ENTREGAR	NO APLICA
D-4.3 DETALLE DE CUENTAS DE INVERSIONES	NO APLICA
D-5 RELACIÓN DE DOCUMENTOS Y CUENTAS POR COBRAR	NO APLICA
D-6 RELACIÓN DE DOCUMENTOS Y CUENTAS POR PAGAR	NO APLICA
D-7 ESTADOS FINANCIEROS DICTAMINADOS	NO APLICA
D-8 DEPÓSITOS ENTREGADOS EN GARANTIA	NO APLICA
D-9 RELACIÓN DE INGRESOS PENDIENTES DE DEPÓSITO	NO APLICA
D-10 RELACIÓN DE PASIVOS CONTINGENTES	NO APLICA
E – DEUDA PÚBLICA (PASIVO)	
E-1 DEUDA PÚBLICA A CORTO Y LARGO PLAZO	NO APLICA
F – OBRA PÚBLICA	
F-1 OBRA PÚBLICA DIRECTA (RECURSOS PROPIOS)	NO APLICA
F-2 OBRA PÚBLICA (CON RECURSOS DEL PREDIAL RÚSTICO)	NO APLICA
F-3 OBRA PÚBLICA (CON FONDOS DE APORTACIONES PARA LA INFRAESTRUCTURA SOCIAL MUNICIPAL)	NO APLICA
F-4 OBRA PÚBLICA (CON FONDOS DE APORTACIONES PARA EL FORTALECIMIENTO MUNICIPAL)	NO APLICA
F-5 OBRA PÚBLICA (CON FONDOS FEDERALES DIVERSOS)	NO APLICA
F-6 OBRA PÚBLICA (EN PROCESO)	NO APLICA
F-7 RELACIÓN DE ANTICIPOS DE OBRAS PENDIENTES DE AMORTIZAR	NO APLICA
F-8 PROGRAMAS PERMANENTES REALIZADOS	NO APLICA
G – RECIBOS Y FORMAS OFICIALES SIN UTILIZAR	
G-1 RECIBOS DE INGRESOS SIN UTILIZAR	NO APLICA
G-2 FORMAS FOLIADAS SIN UTILIZAR	NO APLICA
H – CUENTAS PÚBLICAS 2014 – 2016	
H-1 RELACIÓN E INTEGRACIÓN DE LAS CUENTAS PÚBLICAS DE ADMINISTRACIÓN MUNICIPAL 2014-2016	NO APLICA
I – RELACIÓN DE ARCHIVOS EN RESGUARDO	
I-1 RELACIÓN DE ARCHIVOS GENERALES EN RESGUARDO	NO APLICA

Handwritten signatures and notes on the right margin:
 - A vertical signature: *Benito...*
 - A signature: *...*
 - A signature: *...*
 - A signature: *...*

Handwritten signature: Gimeir Ceballos



H. AYUNTAMIENTO DE CULIACÁN

ACTA DE ENTREGA Y RECEPCIÓN INTERMEDIA

INSTITUTO MUNICIPAL DE PLANEACIÓN URBANA DE CULIACÁN
COORDINACIÓN DE OBSERVATORIO DE SUSTENTABILIDAD

I-2 RELACIÓN DE ARCHIVO HISTÓRICO

NO APLICA

I-3 ASUNTOS EN TRÁMITE

NO APLICA

I-4 INVENTARIO DE INFORMACIÓN EN MEDIOS MAGNÉTICOS

APLICA

J -RELACIÓN DE CONTRATOS Y CONVENIOS, ACUERDOS DE COLABORACIÓN Y ANEXOS DE EJECUCIÓN Y SUBCOMITES DEL COMITÉ DE PLANEACIÓN PARA EL DESARROLLO DEL MUNICIPIO.

J-1 CONTRATOS Y CONVENIOS

NO APLICA

J-2 RELACIÓN DE ACUERDOS DE COORDINACIÓN Y ANEXOS DE EJECUCIÓN

NO APLICA

J-3 RELACIÓN DE SUBCOMITÉS DEL COMITÉ DE PLANEACIÓN PARA EL DESARROLLO DEL MUNICIPIO

NO APLICA

No habiendo más hechos que hacer constar, se da por concluida la presente acta, siendo las nueve horas y treinta minutos del día en que se actúa, en el mismo lugar que dio inicio, elaborándose en original y tres copias, la original para la servidor público entrante, la primer copia para el servidor público saliente, la segunda copia para la responsable del Órgano Interno de Control, y la tercer copia para la Auditoria Superior del Estado de Sinaloa, firmándose al calce y al margen del acta con todos y cada uno de sus folios, así como sus anexos, las personas que en ella intervinieron.

CONSTE:

**INSTITUTO MUNICIPAL DE PLANEACIÓN URBANA DE CULIACÁN, SINALOA.
POR LA COORDINACIÓN DE OBSERVATORIO DE SUSTENTABILIDAD DEL
INSTITUTO MUNICIPAL DE PLANEACIÓN URBANA DE CULIACÁN, SINALOA**

**C. INGRID CITLALLI ESQUIVEL MEDINA
SERVIDOR PÚBLICO TITULAR SALIENTE**

**C. OMAYDA ABIGAIL SANCHEZ
GASTELUM
SERVIDOR PÚBLICO TITULAR
ENTRANTE**

**C. RAFAELA BERENICE AYON
ARMENTA
TESTIGO DEL TITULAR SALIENTE**

**C. SIMEI JEZABEL CEBRENOS
RAYGOZA
TESTIGO DEL TITULAR ENTRANTE**

**LCP. AZUCENA PEREZ OJEDA
ÓRGANO INTERNO DE CONTROL
CERTIFICA**



H. AYUNTAMIENTO DEL MUNICIPIO DE CULIACÁN
ENTREGA Y RECEPCIÓN INTERMEDIA

ANEXOS B
FORMATO A-1

DIRECCIÓN GENERAL DEL INSTITUTO MUNICIPAL DE PLANEACIÓN URBANA DE
CULIACÁN
COORDINACIÓN DE OBSERVATORIO DE SUSTENTABILIDAD

ORGANIGRAMA AL 10 DE AGOSTO DE 2018

FOLIO No. 1 DE 5

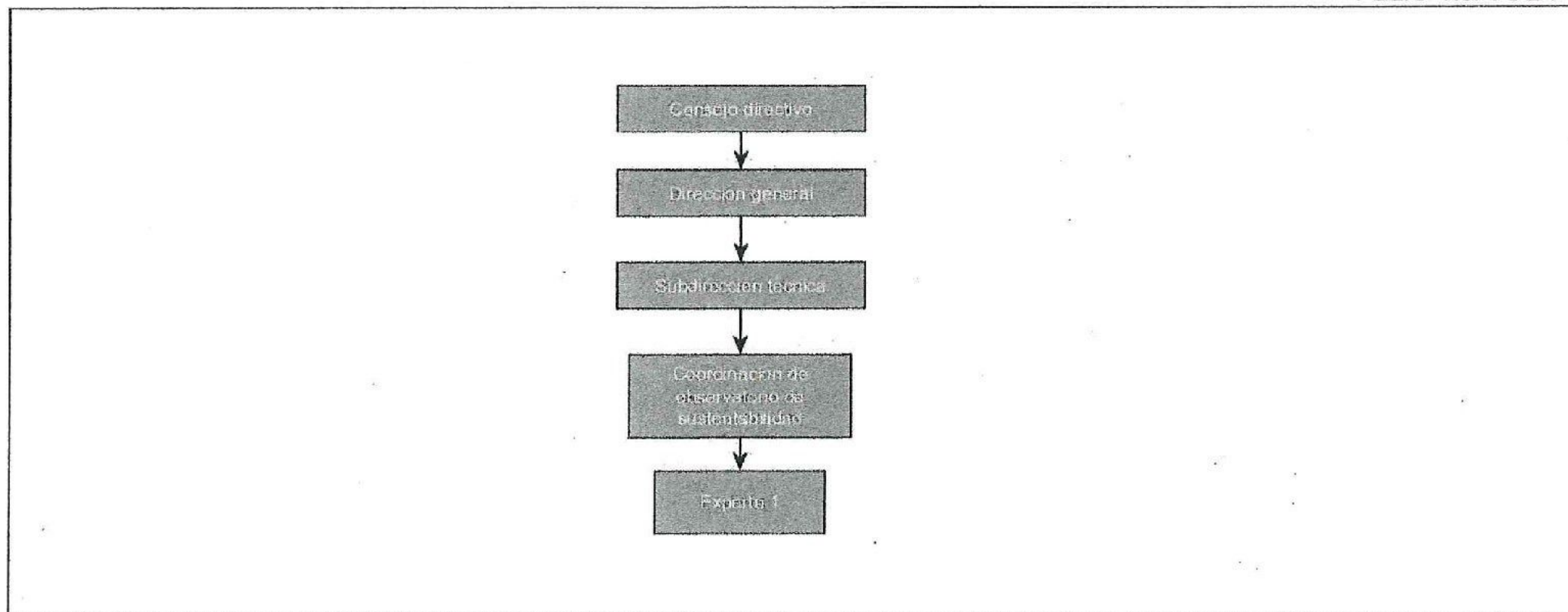

ENTREGA

[Signature]
C. ESQUIVEL MEDINA INGRID CITLALLI
SERVIDOR PÚBLICO TITULAR SALIENTE

[Signature]
C. RAFAELA BERENICE AYÓN ARMENTA
TESTIGO DEL TITULAR SALIENTE

COORDINÓ Y CERTIFICÓ

[Signature]
C. AZUCENA PEREZ OJEDA
ÓRGANO INTERNO DE CONTROL

RECIBE

[Signature]
C. OMAIDA ABIGAIL SANCHEZ CASTELUM
SERVIDOR PÚBLICO TITULAR ENTRANTE

[Signature]
C. SIMEI JEZABEL CEBREROS RAYGOZA
TESTIGO DEL SERVIDOR PÚBLICO TITULAR ENTRANTE



H. AYUNTAMIENTO DEL MUNICIPIO DE CULIACÁN
ENTREGA Y RECEPCIÓN INTERMEDIA

ANEXOS B
FORMATO A-2

DIRECCIÓN GENERAL DEL INSTITUTO MUNICIPAL DE PLANEACIÓN
URBANA DE CULIACÁN

COORDINACIÓN DE OBSERVATORIO DE SUSTENTABILIDAD

ORDEN JURÍDICO DE ACTUACIÓN AL 10 DE AGOSTO DE 2018

FOLIO No. 2 DE 5

LEYES	REGLAMENTOS	DECRETOS O ACUERDOS				MANUALES DE ORGANIZACIÓN Y/O DE PROCEDIMIENTOS Y DE TRÁMITES Y SERVICIOS AL PÚBLICO
		NOMBRE	FECHA DE EXPEDICIÓN	PUBLICACIÓN	NÚMERO DE PERIÓDICO OFICIAL	
Ley de Planeación		Decreto Ley de Planeación	Última reforma 16/02/2018	5/01/1983	s/n	
Ley General de Asentamientos Humanos, Ordenamiento Territorial y Desarrollo Urbano		Decreto Ley General de Asentamientos Humanos, Ordenamiento Territorial y Desarrollo Urbano	28/11/2016	28/11/2016	s/n	
Ley de Planeación para el Estado de Sinaloa		Decreto No. 289. Ley de Planeación para el Estado de Sinaloa	30/10/1987	s/n	P.O.N	
Ley de Ordenamiento Territorial y Desarrollo Urbano del Estado de Sinaloa		Decreto No. 365 Ley de Ordenamiento Territorial y Desarrollo Urbano del Estado de Sinaloa	28/02/2018	28/02/2018	P.O. 027	
Ley de Gobierno Municipal del Estado de Sinaloa		Decreto No. 142, última reforma en decreto 716	26/11/2001 31/10/2001	Última reforma 12/02/2018 s/n	P.O.N	
	Reglamento de Construcciones para el Municipio de Culiacán, Sinaloa	Decreto No. 31 del Reglamento de Construcciones para el Municipio de Culiacán, Sinaloa	28/06/2007	07/06/2007	P.O. 0	
	Decreto de Creación del Instituto Municipal de Planeación Urbana de Culiacán	Decreto No. 34 que Crea el Instituto Municipal de Planeación Urbana	24/11/2006	03/08/2007	P.O.N	
	Reglamento Interior del Instituto Municipal de Planeación Urbana de Culiacán	Decreto No. 35 del Reglamento Interior del Instituto Municipal de Planeación Urbana de Culiacán	24/11/2006	03/08/2007	P.O.N	

ENTREGA

C. ESQUIVEL MEDINA INGRID CITLALLI
SERVIDOR PÚBLICO TITULAR SALIENTE

C. RAFAELA BERENICE AYÓN ARMENTA
TESTIGO DEL TITULAR SALIENTE

COORDINÓ Y CERTIFICÓ

C. AZUCENA PEREZ OJEDA
ÓRGANO INTERNO DE CONTROL

RECIBE

C. OMAIDA ABIGAIL SANCHEZ GASTELUM
SERVIDOR PÚBLICO TITULAR ENTRANTE

C. SIMEÍ JEZABEL CEBREROS RAYGOZA
TESTIGO DEL SERVIDOR PÚBLICO TITULAR ENTRANTE



H. AYUNTAMIENTO DEL MUNICIPIO DE CULIACÁN
ENTREGA Y RECEPCIÓN INTERMEDIA

DIRECCIÓN GENERAL DEL INSTITUTO MUNICIPAL DE PLANEACIÓN URBANA DE
CULIACÁN
COORDINACIÓN DE OBSERVATORIO DE SUSTENTABILIDAD

ANEXOS B
FORMATO C-2

INVENTARIO DE MOBILIARIO Y EQUIPO DE OFICINA AL 10 DE AGOSTO DE 2018

FOLIO No. 3 DE 5

No. DE INVENTARIO	DESCRIPCIÓN	MARCA	MODELO	SERIE	ESTADO ACTUAL			FACTURA No.	COSTO	RESGUARDO		OBSERVACIONES
					B	R	M			NOMBRE DEL RESGUAR-DANTE	CARGO	
IMP 511 05 017	LIBRERO DE CEDRO, 2 PUERTAS CON CRISTAL COLOR CAOBA DE 1.20 X 1.60	S/M	S/M	S/s		x		009	5,809.00	INGRID CITLALLI ESQUIVEL MEDINA	COORDINADORA OBSERVATORIO DE SUSTENTABILIDAD	
IMP -511-00013	SILLA SECRETARIAL NEGRA	S/M	S/M	S/S	X			19	1,528.00	INGRID CITLALLI ESQUIVEL MEDINA	COORDINADORA OBSERVATORIO DE SUSTENTABILIDAD	
IMP-511-00020	SILLA SECRETARIAL NEGRA	S/M	S/M	S/S	X			19	1,528.00	INGRID CITLALLI ESQUIVEL MEDINA	COORDINADORA OBSERVATORIO DE SUSTENTABILIDAD	

B=BUENO R=REGULAR M=MALO

ENTREGA

C. ESQUIVEL MEDINA INGRID CITLALLI
SERVIDOR PÚBLICO TITULAR SALIENTE

Berenice A.
C. RAFAELA BERENICE AYÓN ARMENTA
TESTIGO DEL TITULAR SALIENTE

COORDINÓ Y CERTIFICÓ

C. Azucena
C. AZUCENA PEREZ OJEDA
ÓRGANO INTERNO DE CONTROL

RECIBE

Omaya
C. OMAIDA ABIGAIL SANGHEZ GASTELUM
SERVIDOR PÚBLICO TITULAR ENTRANTE

Simej
C. SIMEI JEZABEL CEBREROS RAYGOZA
TESTIGO DEL SERVIDOR PÚBLICO TITULAR ENTRANTE



H. AYUNTAMIENTO DEL MUNICIPIO DE CULIACÁN
ENTREGA Y RECEPCIÓN INTERMEDIA

ANEXOS B
FORMATO C-14

DIRECCIÓN GENERAL DEL INSTITUTO MUNICIPAL DE PLANEACIÓN URBANA DE
CULIACÁN
COORDINACIÓN DE OBSERVATORIO DE SUSTENTABILIDAD

RELACIÓN DE EQUIPO DE CÓMPUTO AL 10 DE AGOSTO DE 2018

FOLIO No. 4 DE 5

NÚMERO DE CONTROL DE INVENTARIO	DESCRIPCIÓN	COLOR	SERIE	OBSERVACIONES
IMP-515-05-012	COMPUTADORA HP COMPAQ BUSSINES DC 7900	NEGRO CON GRIS	MXJ9420084	
IMP-515-05-006	COMPUTADORA DE ESCRITORIO HP-DC7800	NEGRA CON GRIS	MXJ83300MX	
IMP-515-05-030	TABLET ACER ICONIA W50	GRIS	SNKBKB00002 0210017EA650 0	ESTADO ACTUAL MALO. NO PRENDE
IMP-515-05-026	LAPTOP HP DE 14 PULGADAS	PLATA	S/S	
IMP-515-05-004	MONITOR SAMSUNG NEGRO	NEGRO	TW22HVDQ802 036K	
IMP-515-05-005	MONITOR SAMSUNG NEGRO	NEGRO	TW22HVDQ801 753H	
00213950	COMPUTADORA DE ESCRITORIO HP- COMPAQ DC7100CWT	NEGRO CON GRIS	MXJ5070203	TIENE UNO DE LOS LADOS DESTAPADO
00216240	MONITOR HP 7550	NEGRO CON GRIS	MX438AA054	
IMP-515-05-015	LCD MONITOR ACER	NEGRO	93707387142	
IMP-515-05-051	LCD MONITOR ACER	NEGRO	94202392242	

ENTREGA

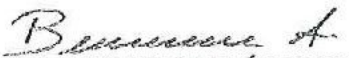

C. ESQUIVEL MEDINA INGRID CITLALLI
SERVIDOR PÚBLICO TITULAR SALIENTE

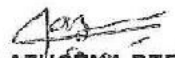

C. RAFAELA BERENICE AYÓN ARMENTA
TESTIGO DEL TITULAR SALIENTE

COORDINÓ Y CERTIFICÓ

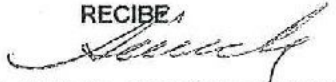
C. AZUCENA PEREZ OJEDA
ÓRGANO INTERNO DE CONTROL

RECIBE

C. Omayda ABIGAIL SANCHEZ CASTELUM
SERVIDOR PÚBLICO TITULAR ENTRANTE

C. SIMEJ JEZABEL CEBREROS RAYGOZA
TESTIGO DEL SERVIDOR PÚBLICO TITULAR ENTRANTE



H. AYUNTAMIENTO DEL MUNICIPIO DE CULIACÁN
ENTREGA Y RECEPCIÓN INTERMEDIA

DIRECCIÓN GENERAL DEL INSTITUTO MUNICIPAL DE PLANEACIÓN URBANA DE CULIACÁN
COORDINACIÓN DE OBSERVATORIO DE SUSTENTABILIDAD

ANEXOS B
FORMATO I-4

INVENTARIO DE INFORMACIÓN EN MEDIOS MAGNÉTICOS AL 10 DE AGOSTO DE 2018

FOLIO No. 5 DE 5

MEDIO DEL RESPALDO	DESCRIPCIÓN GENERAL DE LA INFORMACIÓN	TIPO DE RESPALDO	CANTIDAD DE MEDIOS DEL RESPALDO
SISTEMA DE PREVENCIÓN DE RIESGOS DIGITALIZADO	IMP-COOR.GS.001 Y 002/CAJA 1	CD	1
CONTEO DE POBLACION Y VIVIENDA 2005	IMP-COOR.GS.003/CAJA 1	CD	1
INFORMACION DIGITAL INEGI	IMP-COOR.GS.004 A 007/CAJA 1	CD	1
REAVILITACIÓN DEL MERCADO MANUEL PARRÁ BENG	IMP-COOR.GS.008/CAJA 1	CD	1
PROYECTO DE REHABILITACIÓN DEL CENTRO Cívico	IMP-COOR.GS.009/CAJA 1	CD	1
ESTUDIO DE LA MOVILIDAD EN BICICLETA CULIACÁN	IMP-COOR.GS.010/CAJA 1	CD	1
SECTOR ORIENTE 2016	IMP-COOR.GS.011/CAJA 1	CD	1
EL CATASTRO TERRITORIAL EN AMÉRICA LATINA Y E	IMP-COOR.GS.012/CAJA1	CD	1
SIMMA-POB CULIACÁN	IMP-000 R. GS.013/CAJA1	CD	1
CENSO DE POBLACION Y VIVIENDA 2010	IMP-COOR.GS.014Y015/CAJA1	CD	1
MICRODATOS 2005	IMP-000 R. GS.016/CAJA1	CD	1
PRINCIPALES RESULTADOS POR LOCALIDAD 2005	IMP-COOR.GS.017Y018/CAJA1	CD	1
SCINCE 1990	IMP-COOR.GS.019/CAJA1	CD	1
SCINCE 1995	IMP-000 R. GS.020/CAJA1	CD	1
SINCE POR COLONIA 2000	IMP-COOR.GS.021/CAJA1	CD	1
SINCE_SIN 2000	IMP-COOR.GS.022/CAJA1	CD	1
IRIS NAV.GEOESTADISTICA	IMP-COOR.GS.023/CAJA1	CD	1
DENUE NAVOLATO CULIACAN	IMP-COOR.GS.024/CAJA1	CD	1
SINCE SINALOA 2000	IMP-COOR.GS.025/CAJA1	CD	1
CENSOS ECONOMICOS 2004	IMP-COOR.GS.026/CAJA1	CD	1
INEGI USO DEL SUELO Y VEGETACION	IMP-COOR.GS.027/CAJA1	CD	1
IRIS INFORMACIÓN BASICA	IMP-COOR.GS.028/CAJA1	CD	1

ENTREGA

C. ESQUIVEL MEDINA INGRID CITLALLI
SERVIDOR PÚBLICO TITULAR SALIENTE

C. RAFAELA BERENICE AYÓN ARMENTA
TESTIGO DEL TITULAR SALIENTE

COORDINÓ Y CERTIFICÓ

C. AZUCENA PEREZ OJEDA
ÓRGANO INTERNO DE CONTROL

RECIBE

C. Omayda Abigail Sanchez Gastelum
SERVIDOR PÚBLICO TITULAR ENTRANTE

C. SIMEI JEZABEL CEBREROS RAYGOZA
TESTIGO DEL SERVIDOR PÚBLICO TITULAR ENTRANTE